# COMUNE DI PORDENONE - PROGRAMMA TRIENNALE 2010-2011-2012

SETTORE V° "LAVORI PUBBLICI"

SETTORE VIII° "AMBIENTE E MOBILITA'"

## TAVOLA N° 2 - LOCALIZZAZIONE DEGLI INTERVENTI

LEGENDA:

- PERCORSI EXTRAURBANI
- PERCORSO FONDAMENTALE
- RETE URBANA INTERNA
- PERCORSI REALIZZATI
- PERCORSI OGGETTO D'INTERVENTO
- PERCORSI OGGETTO D'INTERVENTO AVVIATI
- PERCORSI OGGETTO D'INTERVENTO DI PREVISIONE

Interventi puntuali

- INTERVENTI PUNTUALI 2007
- INTERVENTI PUNTUALI 2008
- INTERVENTI PUNTUALI 2009
- INTERVENTI PUNTUALI 2010
- INTERVENTI PUNTUALI 2011
- COSTRUZIONI EDILI
- MANUTENZIONI
- LAVORI STRADALI
- VERDE
- AMBIENTE

Circoscrizioni

- PERIMETRI

Attrezzature per il culto, la vita associativa e la cultura - Sovracomunali

- C/C-C CENTRO CULTURALE
- C/M-C MUSEI ED ATTREZZATURE CULTURALI CONNESSE
- C/T-C TEATRO
- C/B-C BIBLIOTECA
- C/A-C ALTRE ATTREZZATURE CULTURALI
- VA-C SERVIZI ED ATTREZZATURE PER LA VITA ASSOCIATIVA
- VA-C/D IMPIANTI, UFFICI E SERVIZI DI PERTINENZA DEL MINISTERO DELLA DIFESA
- VA-C/F IMPIANTI, UFFICI E SERVIZI DI PERTINENZA DEL MINISTERO DELLE FINANZE
- VA/C-I IMPIANTI, UFFICI E SERVIZI DI PERTINENZA DEL MINISTERO DEGLI INTERNI
- VA/CL-C ATTREZZATURE PER IL CULTO

Istruzione - Sovracomunali

- I/IP ATTREZZATURE PER L'ISTRUZIONE, L'AGGIORNAMENTO PROFESSIONALE E LA FORMAZIONE EXTRACURRICOLARE
- I/IS ISTRUZIONE MEDIA SUPERIORE E PROFESSIONALE
- I/U UNIVERSITA'

Attrezzature per l'assistenza e la sanità Sovracomunali

- A/A-C ATTREZZATURE PER L'ASSISTENZA AGLI ANZIANI
- A/D-C ATTREZZATURE PER L'ASSISTENZA AI DISABILI
- S/AO AZIENDA OSPEDALIERA ED ALTRI OSPEDALI
- S/D DISTRETTO SANITARIO
- S/SS-C DIPARTIMENTO DI PREVENZIONE DIPARTIMENTO DI SALUTE MENTALE

Attrezzature per il verde, lo sport e gli spettacoli all'aperto - Sovracomunali

- R/PC PARCO URBANO COMPRENSORIALE
- R/SA-C ATTREZZATURE PER GLI SPETTACOLI ALL'APERTO
- R/SP-C ATTREZZATURE PER LO SPORT E GLI SPETTACOLI SPORTIVI

Servizi ed attrezzature tecnologiche - Sovracomunali

- AR IMPIANTI DI ROTTAMAZIONE E DI STOCCAGGIO DI MATERIALI ED AUTOROTTAMAZIONE
- DM DEPOSITI E MAGAZZINI DI PERTINENZA DEGLI ENTI PUBBLICI
- DP DEPURATORE FOGNALE DELLA RETE URBANA
- NI PUBBLICHE DISCARICHE DI MATERIALI NON INQUINANTI
- NN ATTREZZATURE ED IMPIANTI FISSI PER LA AZIENDA MUNICIPALE DELLA NETTEZZA URBANA
- RR DISCARICHE DEI RIFIUTI SOLIDI URBANI, A ESCLUSIVO SERVIZIO DELL'AZIENDA MUNICIPALE DELLA NETTEZZA URBANA
- RR/IC IMPIANTI ED ATTREZZATURE DI INTERESSE PUBBLICO PER LO SMALTIMENTO DEI RIFIUTI
- ST ATTREZZATURE ED IMPIANTI DEI GESTORI DELLA RETE DI DISTRIBUZIONE DELL'ENERGIA ELETTRICA DEL GAS, DEL SERVIZIO TELEFONICO, DEL SERVIZIO DI ACQUEDOTTO E DI FOGNATURA
- TT ATTREZZATURE ED IMPIANTI FISSI PER IL TRASPORTO PUBBLICO LOCALE

Viabilità e Trasporti - Comunali

- P PARCHEGGI PUBBLICI
- [P mq] QUOTA MINIMA DI PARCHEGGI DA REPERIRE DI CUI ALL'ARTICOLO 6.8.1 DELLE N.T.A.

Attrezzature per il culto, la vita associativa e la cultura - Comunali

- VA SERVIZI ED ATREZZATURE PER LA VITA ASSOCIATIVA
- VA/CL ATTREZZATURE PER IL CULTO
- C/A ALTRE ATTREZZATURE CULTURALI
- C/B CENTRI DI FORMAZIONE E BIBLIOTECA DI QUARTIERE

Istruzione - Comunali

- I/ND ASILI NIDO
- I/MT SCUOLA MATERNA
- I/EL SCUOLA MEDIA INFERIORE
- I/MD SCUOLA ELEMENTARE

Attrezzature per l'assistenza e la sanità - Comunali

- A/A ATREZZATURE PER L'ASSISTENZA AGLI ANZIANI
- A/G ATREZZATURE PER LA MATERNITA', L'INFANZIA E L'ETA' EVOLUTIVA
- S/CM CIMITERI

Attrezzature per l'emergenza - Comunali

- A/EM AREE PER L'INSTALLAZIONE DI MODULI ABITATIVI E SOCIALI IN CASO DI EMERGENZA
- A/PC AREE PER IL FUNZIONAMENTO DELLE ATTIVITA' DI PROTEZIONE CIVILE

Attrezzature per il verde, lo sport e gli spettacoli all'aperto - Comunali

- R/C VERDE DI CONNETTIVO
- R/PU PARCO URBANO
- R/SP ATTREZZATURE PER LO SPORT E GLI SPETTACOLI ALL'APERTO
- R/SPp ATTREZZATURE PER LO SPORT E GLI SPETTACOLI ALL'APERTO PRIVATE
- R/VA VERDE DI ARREDO
- R/VL AREE PER LA DIFESA DEL TERRITORIO DALLE ACQUE
- R/VQ VERDE DI QUARTIERE
- R/VR NUCLEO ELEMENTARE DI VERDE
- UZ PIANI DI UTILIZZAZIONE URBANISTICO EDILIZIA

Zone multiservizi

- ZONE MULTISERVIZI

Indicazioni Particolari

- CONFINE COMUNALE
- SPECCHI E CORSI D'ACQUA

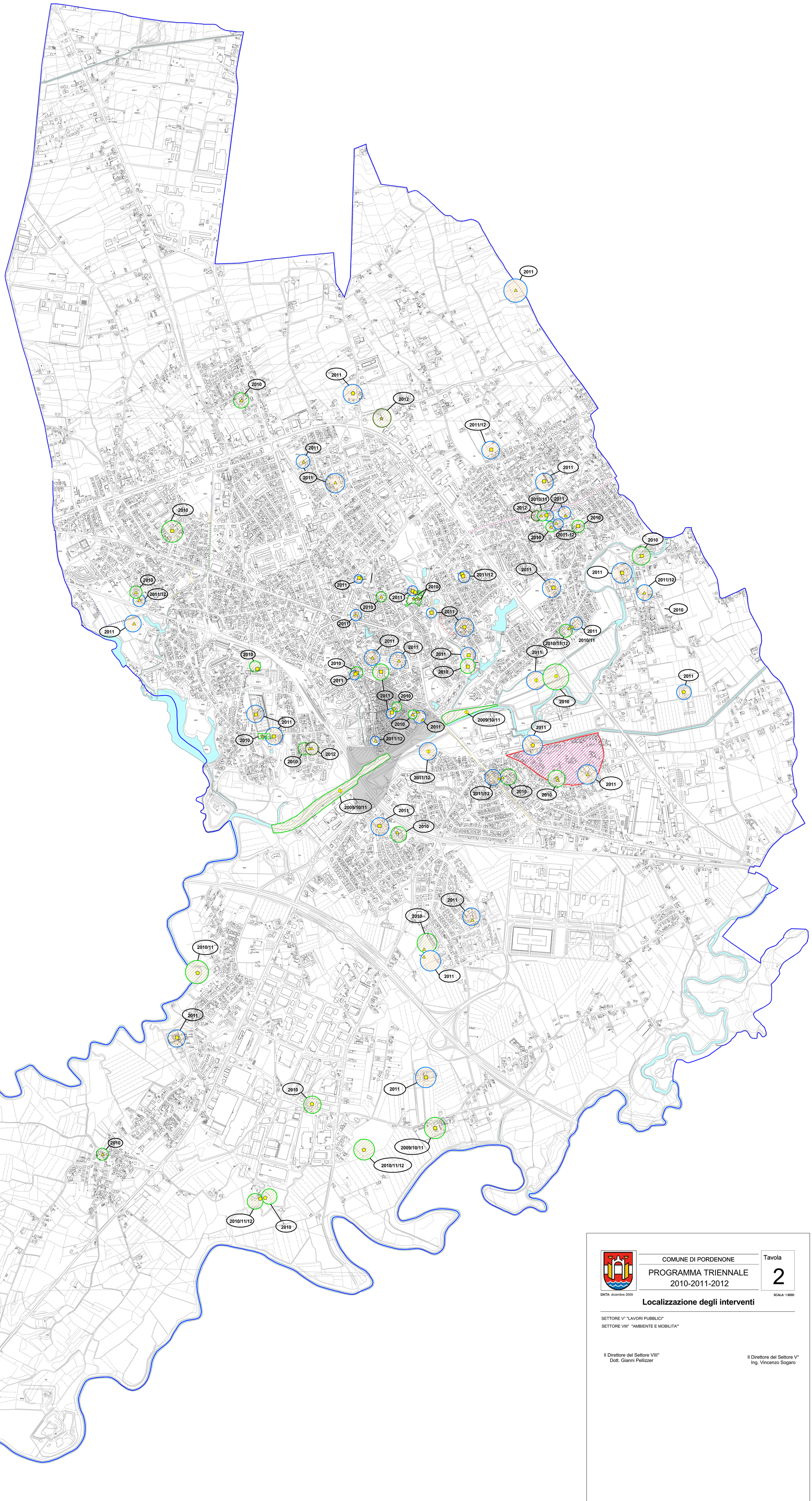


COMUNE DI PORDENONE

PROGRAMMA TRIENNALE 2010-2011-2012

Tavola 2

DATA: dicembre 2009

SCALA: 1:8000

**Localizzazione degli interventi**

SETTORE V° "LAVORI PUBBLICI"

SETTORE VIII° "AMBIENTE E MOBILITA'"

Il Direttore del Settore VIII°
Dott. Gianni Pellizzer

Il Direttore del Settore V°
Ing. Vincenzo Sogaro